

SITUACIÓN DEFICIENCIAS DETERMINADAS:

PREVIO

DURANTE

POSTERIOR

NOMBRE DEL ESTABLECIMIENTO:	EORM	DIRECCIÓN DEL ESTABLECIMIENTO:	Aldea El Olvido
CÓDIGO DEL ESTABLECIMIENTO:	12-15-0685-43	FECHA:	26/02/2024



Foto 1: Piso de torta de cemento en mal estado, en el corredor



Foto 2: Piso de torta de cemento en mal estado, en el escenario



Foto 3: Piso de torta de cemento en mal estado, en las aulas.



Foto 4: Piso de torta de cemento en mal estado, en las aulas.



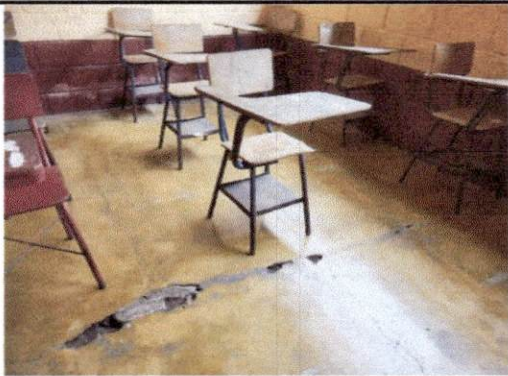



Foto 5: Piso de torta de cemento en mal estado, en las aulas.



Foto 6: Piso de torta de cemento en mal estado, en las aulas.

Observación: Si es necesario se pueden agregar hojas adicionales y actualizar el número de hojas.

 Firma y sello del Presidente de la OEP		 Firma y Sello Director Centro Educativo Público	
---	---	---	---